

**Informativa Scarrellamento Vetture da Gara
Domenica 27 Ottobre 2024**

Desideriamo favorire le operazioni di Scarrellamento delle Vostre Vetture e Rendere più vivibile la vostra giornata di Sport ad Avola. Chiediamo a tutti Voi di Seguire la presente Informativa in uno spirito di reciproca collaborazione

E' possibile transitare LATO PARTENZA verso l'arrivo con la Vettura di Assistenza e Carrello al seguito: **Entro le ore 07:00 (Tassativo)**

E' possibile transitare LATO ARRIVO verso partenza con la Vettura di Assistenza: **Entro le ore 08:00 (Tassativo)**

Eventuali Concorrenti in ritardo rispetto gli orari sopra indicati, saranno ammessi alla partenza, solo con accesso lato Avola, con la sola vettura da Gara e Assistenza (**No Carrelli).**

Non sarà consentito in alcun modo parcheggiare i carelli in zona Paddock.

Le zone di scarrellamento sono disponibili nelle aree indicate nelle immagini sotto riportate

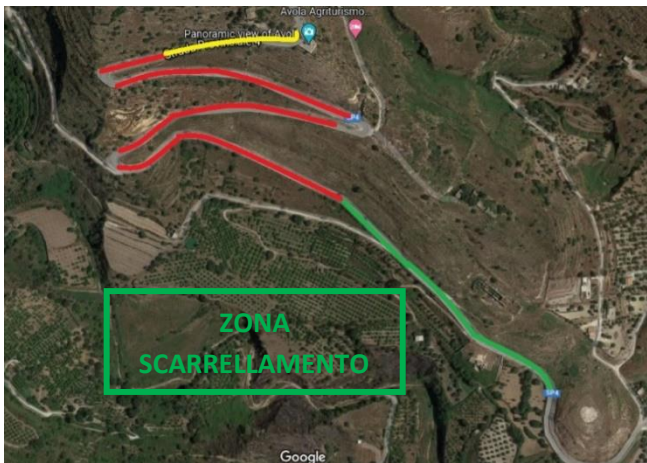

Zona Partenza



Zona Arrivo