

Informativa Scarrellamento Vetture da Gara Domenica 27 Ottobre 2024

Desideriamo favorire le operazioni di Scarrellamento delle Vostre Vetture e Rendere più vivibile la vostra giornata di Sport ad Avola. Chiediamo a tutti Voi di Seguire la presente Informativa in uno spirito di reciproca collaborazione

Ingresso Lato Partenza – Entro le ore 07:30 (Tassativo)

E' possibile scarrellare le vetture da Gara nel tratto di strada compreso Tra il Primo Sbarramento posto C/o Oasi San Francesco, ed il Secondo Sbarramento, posto in zona Inizio Paddock. (vedi planimetria tratto verde percorso)

Dopo lo scarrellamento i carrelli DOVRANNO essere Trasportati e Depositati nelle vicinanze del Parco Chiuso - Avola Antica, indicata al personale addetto. I soli mezzi di assistenza potranno rientrare in zona Paddock ENTRO le ore 08:00 (vedi planimetria tratto Rosso)

Ingresso Lato Arrivo – Entro le ore 08:00 (Tassativo)

E' possibile scarrellare nelle vicinanze del Parco Chiuso - Avola Antica, indicata dal personale addetto. I carrelli DOVRANNO essere parcheggiati nella stessa Area. Le vetture da gara ed i mezzi in assistenza, potranno raggiungere la zona Partenza ENTRO le ore 08:00

In Verde Scarrellamento Lato Partenza

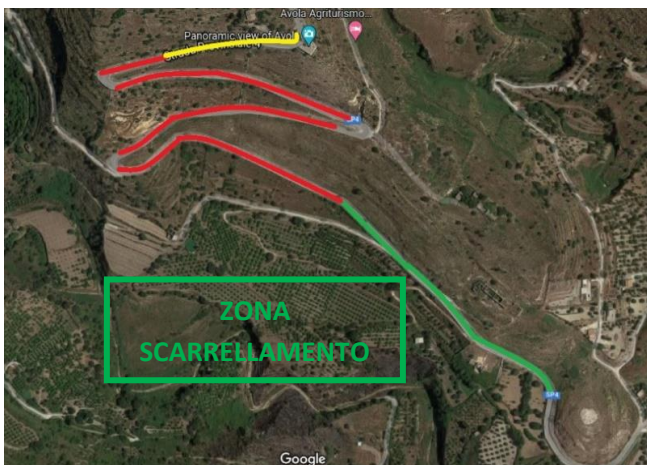

In Rosso Area Scarrellamento e Parcheggio Carrelli Zona Parco Chiuso Avola Antica – Dopo Arrivo



**Per coloro che dovessero raggiungere il percorso di gara
dopo le ORE LE Ore 07:30**

**Sarà Consentito l'ingresso
Esclusivamente Lato Partenza**

Si DOVRANNO scarrellare le vetture da Gara e parcheggiare i carrelli, *ESCLUSIVAMENTE presso le aree di sosta disponibili sulla Circonvallazione di Avola.*

Le vetture da Gara ed i mezzi in assistenza (senza carrello al seguito) potranno transitare dallo sbarramento "Oasi San Francesco" e raggiungere l'area Paddock e posteggiare nelle aree assegnate.



NOTA PER VETTURE SPORT E PROTOTIPI

Per tali vetture sono consentite le manovre di scarrellamento all'interno dell'area Paddock in prossimità degli spazi riservati. **Non sarà comunque consentita la sosta dei carrelli.**

I carrelli vanno gestiti e parcheggiati come da indicazioni ed orari sopra riportati.

***NON SARA' CONSENTITA LA SOSTA DEI CARRELLI
NELLE AREE Paddock
E LUNGO TUTTA LA SP 4 AVOLA - AVOLA ANTICA***