



Informativa Scarrellamento Vetture da Gara

Domenica 16 Ottobre 2022

Desideriamo favorire le operazioni di Scarrellamento delle Vostre Vetture e Rendere più vivibile la vostra giornata di Sport ad Avola. Chiediamo a tutti Voi di Seguire la presente Informativa in uno spirito di reciproca collaborazione

Fino alle Ore 07:30 (Tassativo)

E' Consentito l'ingresso a SUD del Percorso (Lato Partenza):

- **E' possibile scarrellare le vetture da Gara nel tratto di strada compreso *Tra il Primo Sbarramento posto C/o Oasi San Francesco, ed il Secondo Sbarramento, posto in zona Inizio Paddock. (vedi planimetria tratto verde percorso)***
- **Trasportare e Depositare i Carrelli nell' area parcheggio dopo l'arrivo, nella zona limitrofa *al Parco Chiuso*, identificata ed indicata dal personale addetto. Ritornare in zona Partenza **ENTRO LE ORE 8:00**
(vedi planimetria tratto Rosso)**

E' Consentito l'ingresso a NORD del Percorso (Zona Arrivo):

- **E' possibile scarrellare le vetture da Gara Presso l'area Parco Chiuso - Avola Antica.**
- **Parcheggiare i Carrelli nell'area identificata ed indicata dal personale addetto.**
- **Le vetture da corsa ed i mezzi in assistenza, **dentro tale orario**, potranno percorrere il percorso in discesa, per raggiungere l'area Paddock e posteggiare nelle aree assegnate.**



In Verde Scarrellamento Lato SUD (Partenza)



In Rosso Posteggio Carrelli Lato NORD (Arrivo)



In Rosso Posteggio Carrelli Circonvallazione Avola

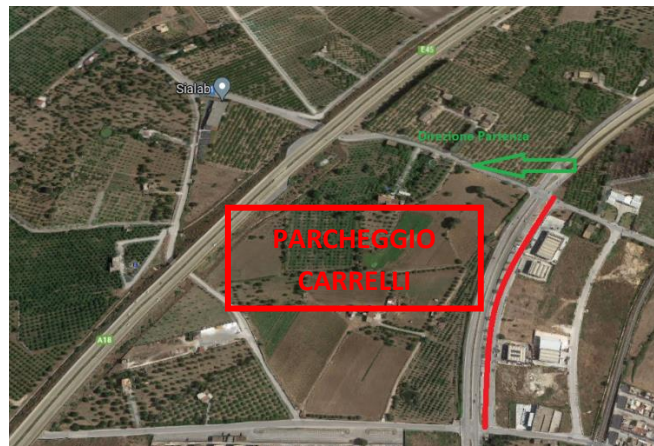

Dopo le Ore 07:30 (Tassativo)

Sarà Consentito l' ingresso Esclusivamente a SUD del Percorso (Lato Partenza):

- Si potranno scarrellare le vetture da Gara e parcheggiare i carrelli, **esclusivamente presso le aree di sosta disponibili sulla Circonvallazione di Avola.**
- Le vetture da Gara ed i mezzi in assistenza (senza carrello al seguito) potranno transitare dallo sbarramento "Oasi San Francesco" e raggiungere l'area Paddock e posteggiare nelle aree assegnate.



NOTA PER VETTURE SPORT E PROTOTIPI

*Per tali vetture sono consentite le manovre di scarrellamento all'interno dell'area Paddock in prossimità degli spazi riservati. **Non sarà comunque consentita la sosta dei carrelli. I carrelli vanno gestiti e parcheggiati come da indicazioni ed orari sopra riportati.***

**NON SARA' CONSENTITA LA SOSTA DI CARRELLI NELLE AREE PADDOCK
E LUNGO TUTTA LA SP 4 AVOLA-AVOLA ANTICA**